Triolmarsch från Dals Grinstad efter Åberg/Günther
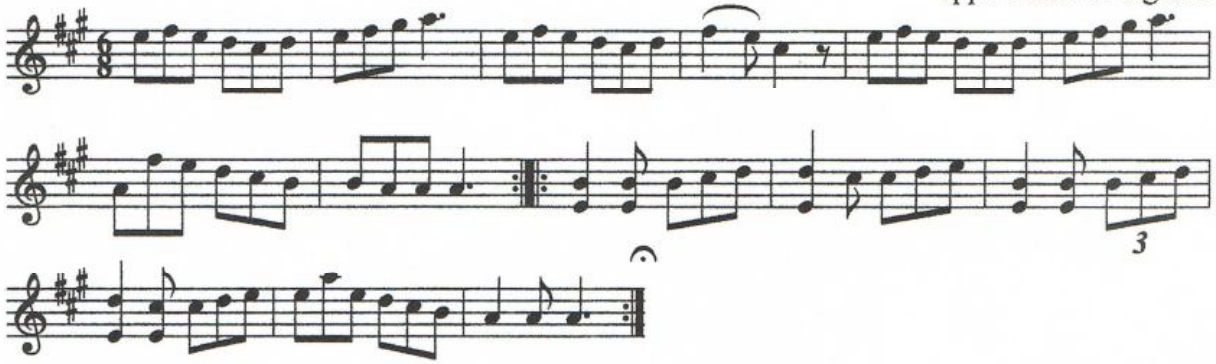
uppt. Einar Övergaard